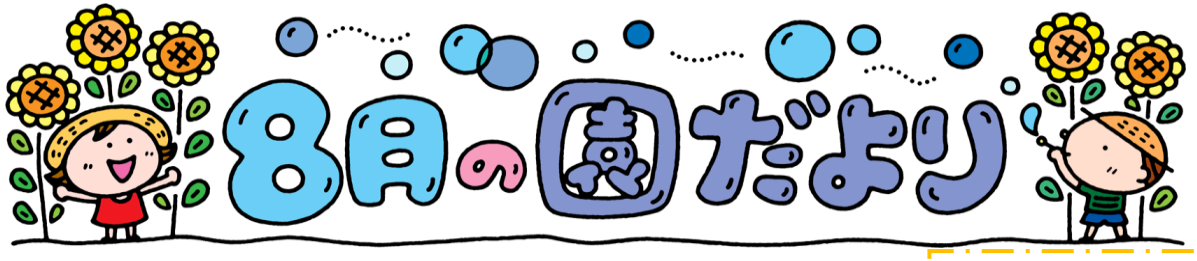

めざす子ども像
・自然に親しむ子
・友だちを大切にする子
・外で元気に遊ぶ子

令和元年７月２６日
認定こども園いくさと
☎(８２)４３８０

日	曜	行　事　予　定
２	金	布団持ち帰り（ひよこ・こあら組）
５	月	ダンス教室（ぞう組）
６	火	わかさ生活ブルーベリー摘み取り（きりん組）
８	木	身体測定
９	金	給食試食会（きりん組） 布団持ち帰り（ぱんだ組）
１３	火	夏季希望保育（お弁当持参）
１４	水	夏季希望保育（お弁当持参）
１５	木	夏季希望保育（お弁当持参）
１６	金	夏季希望保育（お弁当持参）
２２	木	誕生会（ひよこ・こあら・ぱんだ組）
２３	金	避難訓練 布団持ち帰り（うさぎ組）
３０	金	布団持ち帰り（きりん・ぞう組）

＊ふれあいの日…３日・１０日・１７日・２４日・３１日
＊貯金口座引落日（ＪＡ・中信）・・・27日

●夏季希望保育について
　希望保育は、8/13（火）～8/16（金）です。**家族の方全員がお仕事**で、どうしても保育の必要な方は、職員の配置上 7/30(火)までに連絡帳でお知らせください。期限を過ぎるとお受けできない場合があります。
また、就労証明書が必要になります。（後日お渡しします）
尚、希望保育中は、魚菜市場が休みの為にお弁当持参となりますので、ご理解ください。

9月の予定(保護者の参加を要するもの)
•9/28(土)運動会　　※詳細は後日お知らせします。

○　この園だよりを発行する頃には、「梅雨」も明けているのでしょうか、昨年ほどの暑さや雨の多さには閉口しますが、適度な暑さや雨はほしいですね。どちらかに極端すぎる「想定を超えた天候になる」のが多くなってきたこの頃は恐ろしい気がします。
○　トピックスやメール等で子ども達の様子や取組をお知らせしている「よい子ネット」に、全家庭数の方々に登録いただけました。ありがとうございます。警報発表時の緊急のお知らせについては、幸い現在まで使っていませんが、７月１６日現在で２３，０５１の閲覧数となっています。今後も中身の充実を図っていきたいと考えています。
○　「保護者アンケート」（中間評価）お世話になりました。ありがとうございました。今後の予定ですが、集計後、結果について職員で検討し、対応策についてまとめ、保護者会の役員の方々とも協議・連携しながら、９月中旬頃にお返しできたらと考えています。ご協力ありがとうございました。
○　丹波医療センター等の開設で交通量が一段と増えました。過日、新たに理事になられた酒井浩二様、理事の小西幸雄様、事務局長の中川さんと工務店さんとで、「防球ネット」の設置について、現地で検討しました。子ども達のボールけり遊びが盛んになる冬までに、道路側にボールが飛び出ないよう、要望している状況です。

お知らせ

●ダンス教室について
　５日（月）、ゲストティーチャーの植野さやかさんに、ぞう組がダンスを教えていただきます。（５歳児１号認定のお子さんも参加していただいて結構です）
●ブルーベリー摘み取りについて
　６日（火）、きりん組が、バスで氷上町長野の八尾農園へブルーベリー摘みに行きます。帽子・水筒・ハンカチ・長靴を忘れないようにお願いします。
●８月の誕生会について
　幼稚園部の１号認定が夏休み期間中ですので、８月生まれの誕生会（幼稚園部）は、９月にまとめて行います。
●人事情報
・　ぞう２組担任の堀内玲那が結婚により、小森玲那になりました。
・　７月より、延長保育に山口昭代が着任しております。
・　ぱんだ１組担任の足立智佳が８月９日より産休に入ります。